

titel: gebruik van 0_Qec-uitvoer als bijlagebestand¹

doel: beschrijving van de mogelijkheid om bij printen in een Rekenblad naar kopieRekenblad en deze 'als print' te kopiëren naar 0-Qec-uitvoer.
 NIET VAN TOEPASSING VOOR PAKKET C:GEWICHTSBEREKENING en
 IN samenwerking met rekenbladen versie *.*.6 en hoger

DEMO-VERSIE	1
"0_Qec-uitvoer"	1
"0_Qec-uitvoer" openen als "demobestand"	1
"*uitvoer*" aanmaken als uitvoerbestand	1
Plaatsen van "Prints"(kopie_Rekenbladen) in het 0_Qec-uitvoerBIJLAGE bestand	2
Verwijderen van(kopie_Rekenbladen) in het 0_Qec-uitvoerBIJLAGE bestand	3
Volgorde aanpassen van (kopie_Rekenbladen) in het 0_Qec-uitvoerBIJLAGE bestand	3
Genereren van inhoudsopgave (van kopie_Rekenbladen) in het 0_Qec-uitvoerBIJLAGE bestand	3
NOOT	3

DEMO-VERSIE

De DEMO-versie heeft geen mogelijkheid tot printen. Deze beschrijving is niet van toepassing.

"0_Qec-uitvoer"

Qec heeft een losse Excel meegeleverd die als demo bekeken kan worden:"0_Qec-uitvoer.xls". U mag echter een willekeurige excel aanmaken waarbij zich 'uitvoer' in de bestandsnaam bevindt, én een sheet 'Inhoudsopgave' bevat. M.a.w. Mócht er een *uitvoer*.xls(m)² voor opslaan van een Qec-Rekenblad geopend zijn, dan wordt [indien kopieRekenbladen aanwezig in Qec-Rekenblad] de mogelijkheid geboden deze sheets te kopiëren achteraan in *uitvoer*-bestand.

"0_Qec-uitvoer" openen als "demobestand"

De 0_Qec-uitvoer.xls is alleen bedoeld om gebruikers te wijzen op de mogelijkheid om met kopieRekenbladen een bijlagebestand met inhoudsopgave te genereren. De code die zich onder de knop 'DEMO' bevindt wordt NIET onderhouden. Pas control+m en control+q toe in de sheet Inhoudsopgave.

"*uitvoer*" aanmaken als uitvoerbestand

Maak een nieuwe excel aan, sla deze op met 'uitvoer' IN de bestandsnaam. Zorg dat macro's worden geaccepteerd (*.xlsm) of *.xls in excel 2003. Maak vervolgens zélf een sheet 'Inhoudsopgave' door hernoemen 'Blad1'. Verwijder overige bladen.

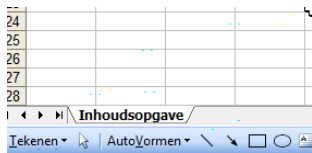

Figure 1:Correcte opbouw van een lege excel op te slaan als *uitvoer*.xls(m)

¹ Bijlage-bestand is een bundeling van kopieRekenbladen, die zelf in staat is door te nummeren en een inhoudsopgave te genereren.

² *=eigen invulling; opslaan als .xls in excel 2003 of .xlsm in 2007+ [de kopieRekenbladen bevatten code t.b.v. de knoppen delete en export.]

Plaatsen van "Prints"(kopie_Rekenbladen) in het 0_Qec-uitvoerBIJLAGE bestand

Hiervoor bestaan een aantal mogelijkheden:

1. Het bestand 0_Qec-uitvoerBIJLAGE is onbeveiligd (werkmapbeveiliging). Dit betekent dat handmatig sheets toegevoegd en verwijderd kunnen worden. U mag sheets verwijderen, maar niet sheet "Inhoudsopgave". Verder zijn opgeslagen kopie-Rekenbladen OOK onbeveiligd. Via rechtermuisknop op de sheet is het kopie_Rekenblad te kopiëren of verplaatsen naar 0_Qec-uitvoerBIJLAGE.

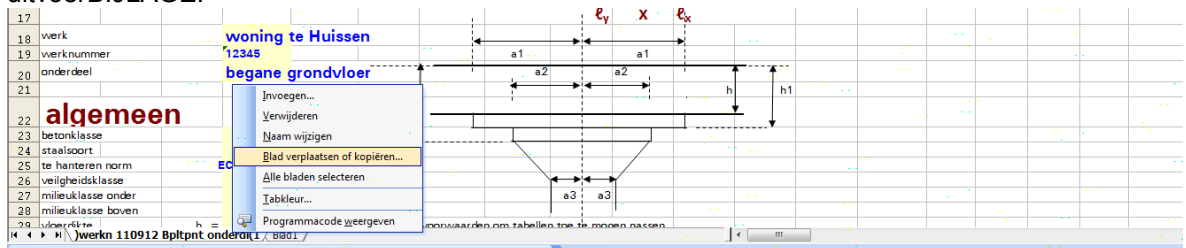

Figure 2: Standaard kopiëren/Verplaatsen van een sheet in een onbeveiligde werkmap

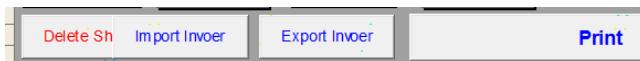
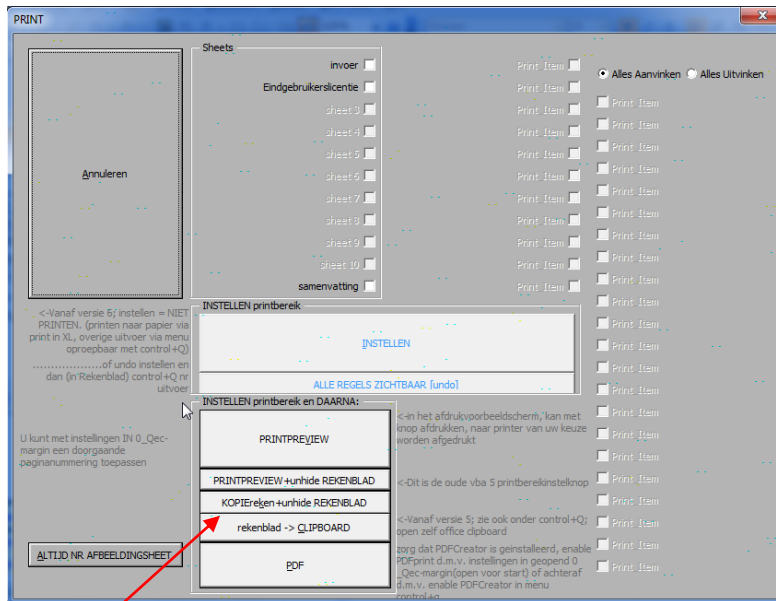

Figure 3: knoppen op "origineel" Rekenblad commerciële Licentie

De sheet "Rekenblad" bevat aan bovenzijde de knop "Print"..... Zie hierboven. Deze knop zal bij printen een printmenu laten zien en de mogelijkheid tot printen geven. Kies hierbij kopieReken.



Op die manier van printen zal OOK een kopie_Rekenblad in het oorspronkelijke Rekenblad worden aangemaakt. Deze kopie_Rekenbladen zijn onbeveiligd en herkenbaar aan de gridlines in de sheet, beeld is Excelnormalview (dus geen paginaindeling) . Tijdens het OPSLAAN zal OOK een kopie naar een geopend 0_Qec-uitvoerBIJLAGE worden gemaakt mits deze geopend is.

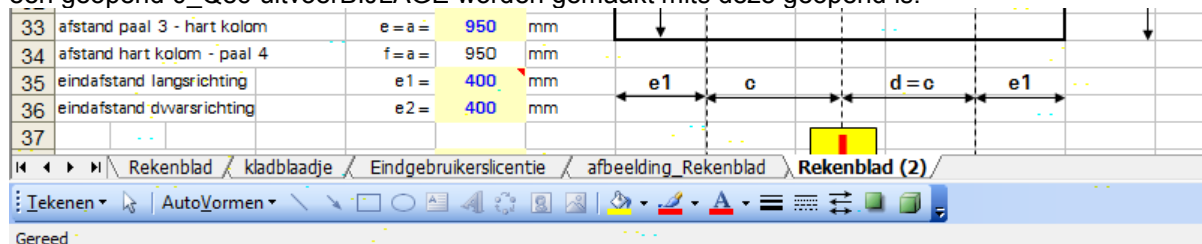

Figure 4: Voorbeeld van een kopie_Rekenblad IN origineel Qec-Rekenblad herkenbaar Rekenblad(..)

2. De sheet “Rekenblad” bevat aan bovenzijde de knop “Export Invoer”..... Zie **Fout! Verwijzingsbron niet gevonden..** Deze knop zal bij printen gekopieerd worden naar een kopie_Rekenblad: Rekenblad(..). Hierop zal de knop onzichtbaar worden. Bij het opslaan van de kopie_Rekenbladen en weer openen van het opgeslagen kopie_Rekenblad , wordt de knop “Export Invoer” gewijzigd in “Export-0-Qec uitvoer”→³ Zie **Fout! Verwijzingsbron niet gevonden.**

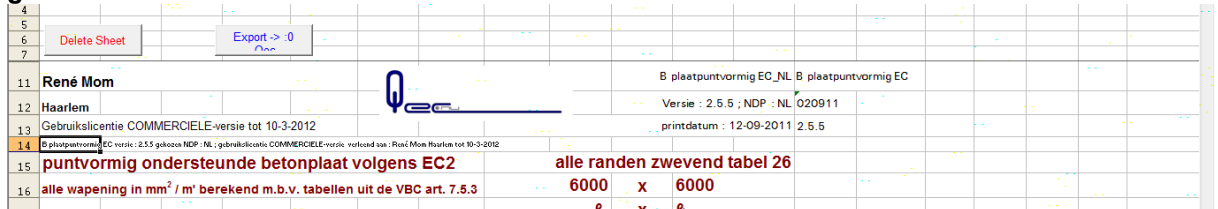

Figure 5: knoppen in een opgeslagen kopie_Rekenblad met één geopende Qec-uitvoer

Verwijderen van(kopie_Rekenbladen) in het 0_Qec-uitvoerBIJLAGE bestand

Het bestand 0_Qec-uitvoerBIJLAGE is onbeveiligd (werkmapbeveiliging). Dit betekent dat handmatig sheets toegevoegd en verwijderd kunnen worden.

Volgorde aanpassen van (kopie_Rekenbladen) in het 0_Qec-uitvoerBIJLAGE bestand

De volgorde van de sheets mag handmatig gewijzigd worden door een sheetnaam met de linkermuisknop vast te pakken en te slepen naar de gewenste positie

Genereren van inhoudsopgave (van kopie_Rekenbladen) in het 0_Qec-uitvoerBIJLAGE bestand

De VBA-code wordt opgeroepen vanuit start door in een sheet met de naam ‘Inhoudsopgave’ control+m (&control+q) in te drukken

NOOT

De code voor 0_Qec-uitvoer is in bewerking en zal eerst als een beta-versie met versie 6 Rekenbladen geleverd worden.[Beter gezegd wordt ondersteund met code in start geleverd bij versie 6 Rekenbladen]

³ De knop op de sheet:kopie Rekenblad “export→0-Qec-uitvoer”. Als de knop NIET zichtbaar is, selecteer dan in kopie_Rekenblad een andere sheet(“Blad1”) en vervolgens de gewenste sheet:kopie_Rekenblad....De knoppen worden bij het activeren van de sheet opnieuw aangemaakt